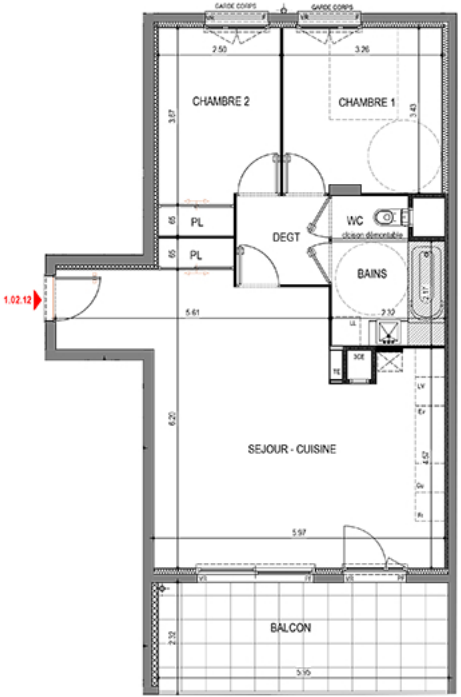

Le maître d'ouvrage est en charge du lots :
LOCAUX ORDURES MENAGERES, Installations de dévoyoirs et évapoirs et fonctions des commines techniques de construction.
Les enduits, peintures, sol souples, faux plafonds et cuisinettes ne sont pas tous incluses.
Les appareils sanitaires, robinetterie, cuisinettes, sèche serviettes, radiateurs, ventilateurs, équipotentiel, équipotentiel, équipotentiel