

PLAN DE COMMERCIALISATION

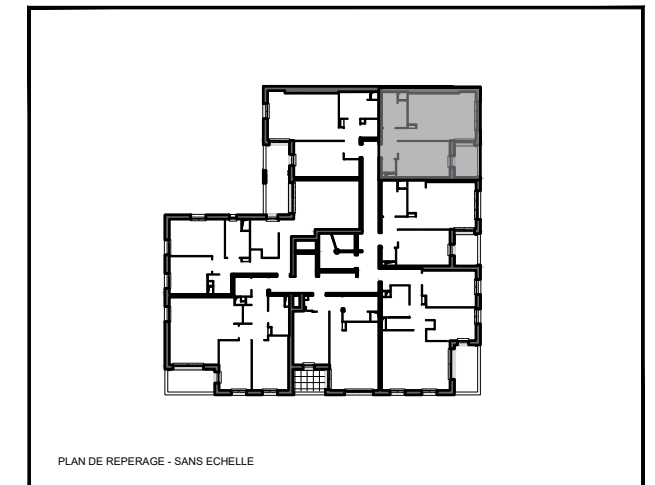

A106 ▶

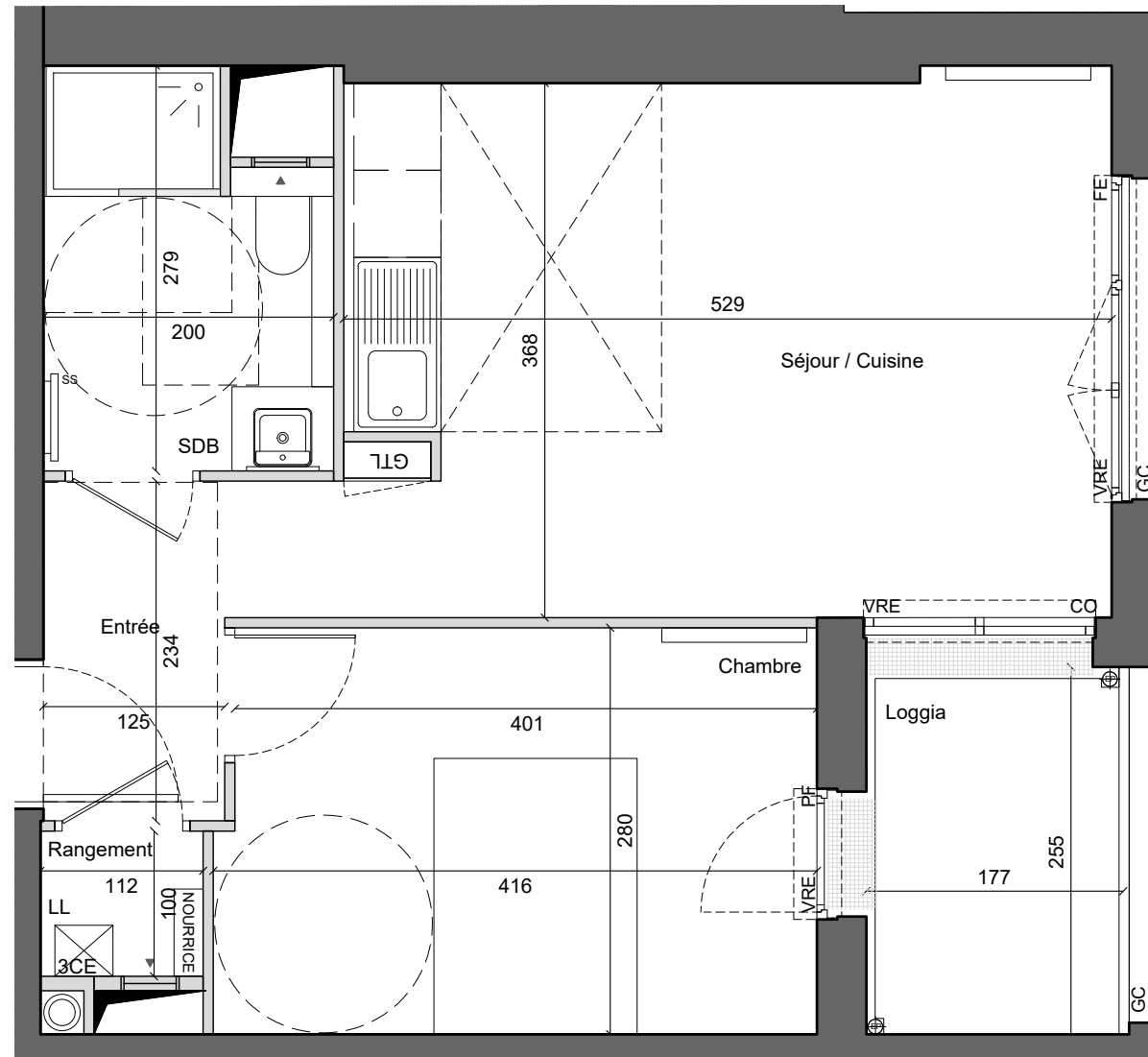

PLAN	MARS 2023	IND 0
BATIMENT 4	LOGEMENT A106	
T2	R+1	
PIECES	SURFACES HABITABLES	

Entrée	2.90 m ²
Séjour/Cuisine	20.20 m ²
Chambre	11.40 m ²
SDB	4.90 m ²
Rangement	1.10 m ²
TOTAL	40.50 m²

Loggia 4.50 m²

LEGENDE

FE Fenêtre	Soffite	GC Garde-corps
PF Porte Fenêtre	Gaine technique	PV Pare-vue
CO Portes Coulissantes	Tableau électrique	LL Lave-linge
VRE Volet Roulant Electrique	Dalles sur plots	SS Sèche-serviettes
PV Pare-vue	Chaudière	

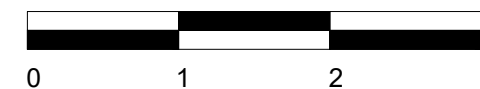

NOTA: Le présent document est établi sur la base du dossier d'exécution et pourra subir des adaptations dimensionnelles, techniques et d'organisation afin de répondre aux contraintes induites par les études détaillées d'exécution. Les poutres, poteaux, soffites et faux-plafonds n'apparaissent donc pas systématiquement. Les éléments de mobilier, meubles, et plans de travaux, ne sont qu'à titre indicatif.



FICHE CUISINE



NOM DE LA RESIDENCE **AD'AILE**

VILLE **TOURS**

Nom du/des réservataire(s)

Adresse Ville

Tél. :

Numéro du logement **A 106**



« Illustration non contractuelle de l'intention architecturale et décorative de la cuisine, susceptible d'adaptations, notamment sur les équipements. »

PRIX DE LA CUISINE

Le tarif de la cuisine est de **3 780 € TTC** et inclut la fourniture la livraison et la pose.

La cuisine, telle qu'elle est décrite dans la présente fiche, est comprise dans le prix de vente total du logement.

Descriptif du Mobilier
<ul style="list-style-type: none">- 1 sous évier, 1 porte- 1 meuble bas 1 tiroir, 1 porte + étagère- 1 emplacement lave-linge- 1 meuble haut, 1 porte pour hotte intégrée- 1 meuble haut, 1 porte- 1 meuble haut, 1 porte, 1 niche micro-ondes- Plan de travail Stratifié- 1 crédence sur toute la longueur- Poignées incluses- 1 kit de spots LED
Descriptif de l'électroménager / sanitaire
<ul style="list-style-type: none">- 1 plaque à induction 2 foyers (marque Laurus, Béko ou équivalent)- 1 hotte intégrée dans meuble haut (marque ELICA ou équivalent)- 1 évier en résine granit, un bac, un égouttoir, avec bonde à fermeture facile- 1 robinetterie mitigeuse
Coloris
<ul style="list-style-type: none">- Façades coloris à déterminer dans la gamme ATARAXIA- Plan de travail en stratifié coloris à déterminer dans la gamme ATARAXIA- Crédence en stratifié assortie au plan de travail
Electroménager non compris
<ul style="list-style-type: none">- 1 réfrigérateur- 1 micro-onde- 1 lave-Linge
Choix
<p><input type="checkbox"/> Le(s) réservataire(s) accepte(nt) que le logement soit équipé avec cette cuisine.</p> <p><input type="checkbox"/> Le(s) réservataire(s) refuse(nt) la cuisine proposée, son prix sera déduit du prix de vente du logement. Dans ce cas, le logement sera équipé d'un meuble évier, d'un évier et de la robinetterie (cf. notice descriptive).</p>

DATE/...../.....

LE(S) RESERVATAIRE(S) :