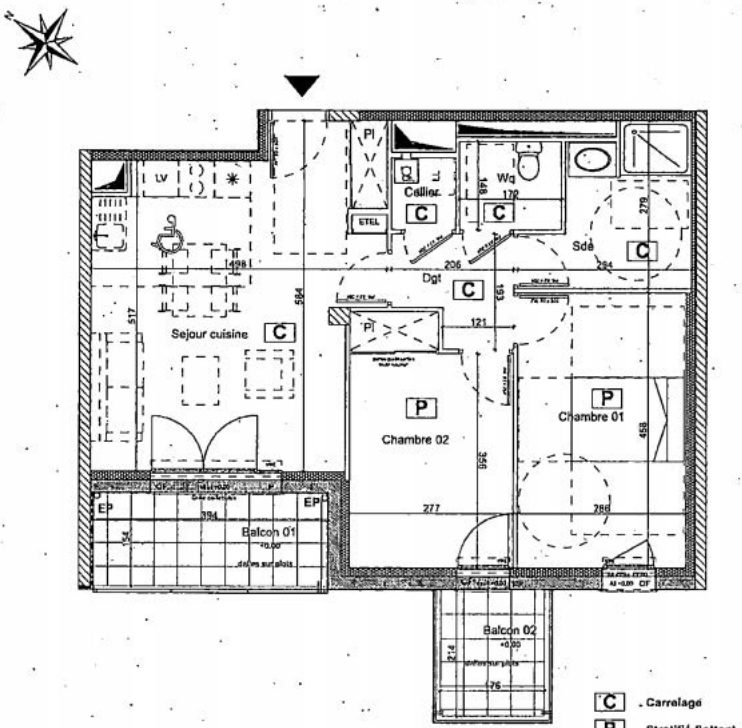

RESIDENCE "VOLTA"

24 et 26 Rue de la Loire
44800 Saint-Herblain

APPARTEMENT	TYPE	NIVEAU
A 105	T3	ETAGE 1

DESIGNATION DES PIECES	SURFACES HABITABLES
Sejour cuisine + Pl.	24,43
Chambre 01	13,11
Chambre 02 + Pl.	10,83
Sde	6,34
Dgt	3,38
Wc	2,54
Cellier	1,29
SURFACE HABITABLE	61,92 m²
Balcon 01	6,07
Balcon 02	3,77

SCCV "VOLTA"
2 quai Hoche - Ile de Nantes 44200 Nantes
Tél: 02 40 48 70 48

Cbi
Chaigne Bakhti Immobilier

NOTA : Ces plans ne sont en aucun cas contractuels. Les dimensions sont issues du dossier d'étude de Projet. Les DCE voient des modifications après que les plans techniques d'exécution, des modifications et ajustements techniques sont susceptibles de leur exécution plans.
Les pentes, dénivelés, hauteurs, emplacements et dimensions indiquées sont approximatives sur les présentations. Les éléments de mobilier, meubles et plans de travail ne sont pas fournis sauf mention contraire.

INDICE A 17/05/2021