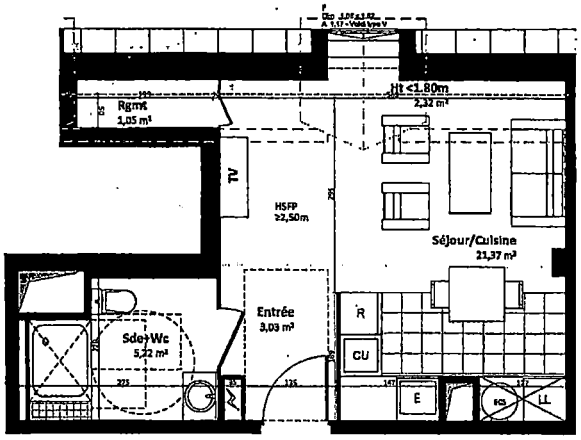


| 221 |
|---|
| T1 |
| 30,67 |

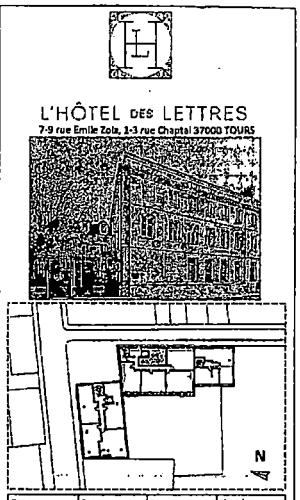


| Cage : | Etage : | Type : | Numéro : |
|---|---|---|---|
| 2 | R+2 | T1 | 221 |

**Bâtiment B : Aile de la nouvelle**
**LOT N°221 - R+2**

| Pièce | Surface |
|---|---|
| Séjour/Cuisine | 21,37 |
| Sde+Wc | 5,22 |
| Rgmt | 1,05 |
| Entrée | 3,03 |
| Surface habitable totale | 30,67 m² |
| Ht <1.80m | 2,32 |

| Indice : | Echelle : | Date : |
|---|---|---|
| 3 | 1:50 | 30/09/2020 |

nexity Patrimoine et valorisation


permak ARCHITECTURE
OCEANIAE ARCHITECTURE
260b rue St Ellier
93100 MONTREUIL

mathieu JULIEN
Architecte DPLG
18 rue Gambetta
37000 TOURS


**LEGENDE**

| | |
|---|---|
| F: Fenêtre | E: Evier |
| FF: Porte fenêtre | K: Kitchenette |
| FH: Fenêtre Bze | Ch: Chambre |
| GO: Garde-corps | Dgt: Dégagement |
| PV: Pare-vue | Rgt: Rangement |
| VR: Volets roulant | Pl: Placard |
| V: Volets battants | SDb: Salle de bain |
| SV: Sans volets | SE: Salle d'eau |
| SS: Seuil (hc, marche) | ECS: Ballon d'eau chaude |
| A: Allège | SEE: Sèche-serviette |
| AV: Allège vitrée | Soffite |
| R: Réfrigérateur | Carrelage (non représenté) |
| CU: Cuisson | Armoire électrique |
| LV: Lave vaisselle | Délimitation HSFP (Hauteur sous faux-plafond) |
| LL: Lave linge | |

Des modifications sont susceptibles d'être apportées à ce plan en fonction des nécessités techniques de réalisation, tant en ce qui concerne les dimensions que les équipements. Aucun plan de travail dans les cuisines n'est prévu. Les radiators, les cdm, les hauteurs sous plafond, faux-plafond et soffites, ainsi que les hauteurs de seuils ou d'allèges sont approximatives. La présence de faux-plafonds, soffites, retombées, trappes de visite, ou même tout ce qui ne figure pas sur le plan, ainsi que l'emplacement et les dimensions des gaines techniques, ainsi que l'emplacement et les dimensions d'un placard et des équipements ne sont pas tous figurés ou le sont à titre indicatif. La surface des pièces inclut celle des placards. Le positionnement, le nombre et les dimensions des radiateurs sont donnés à titre indicatif et peuvent évoluer en fonction de l'étude thermique. Les plinthes éventuelles ne sont pas représentées. Les pare-vues et claustras indiqués peuvent être supprimés en cas de non obtention du permis de construire nécessaires à la réalisation du projet.

ECHELLE 0 0,5 1m 2m 3m