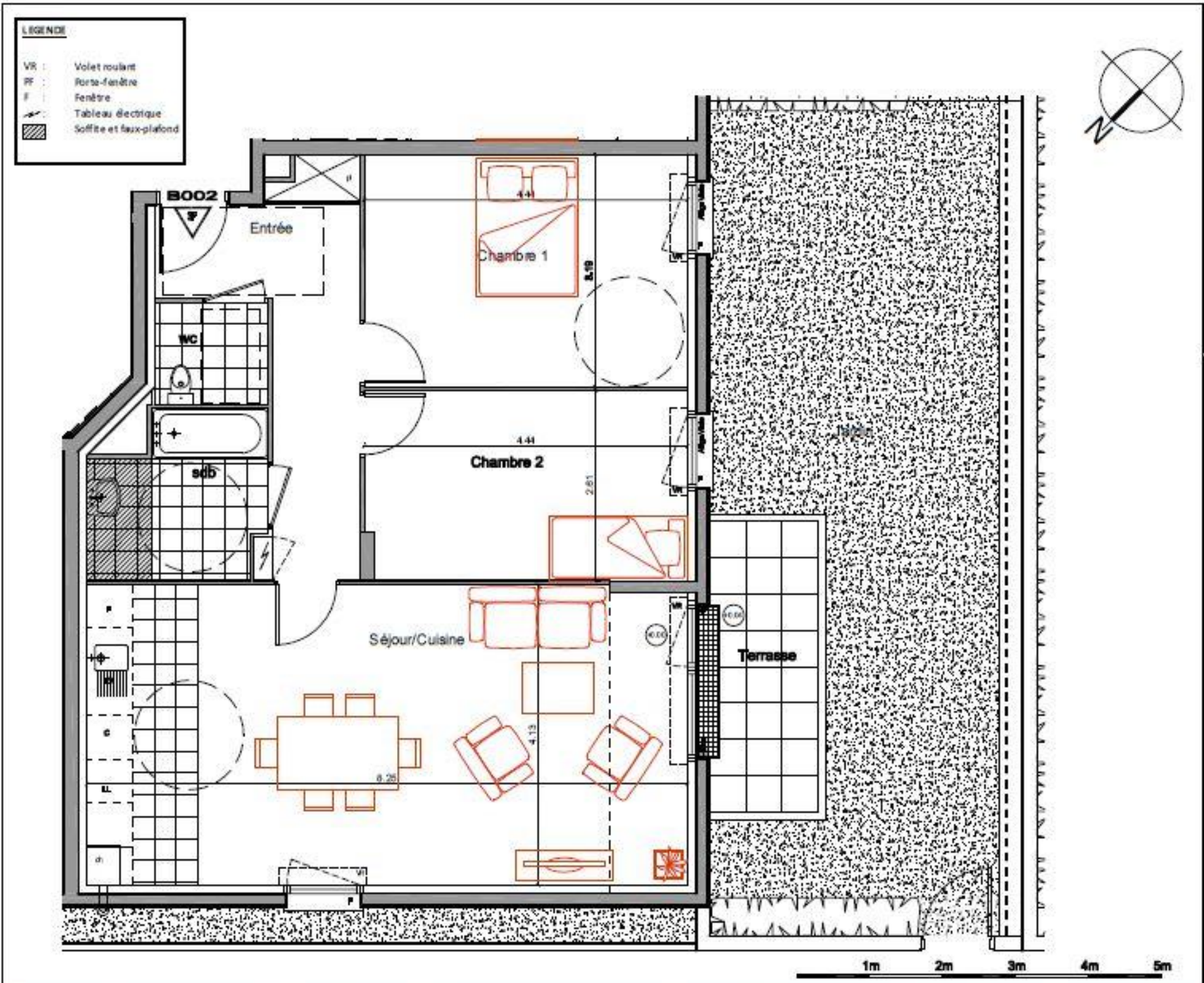

48 logements collectifs
47-49, Rue du Faubourg Saint Jean
28000 Chartres

LES JARDINS Saint Jean

SARL JSJ Promotion
16-Rue de Bassano
75116 Paris

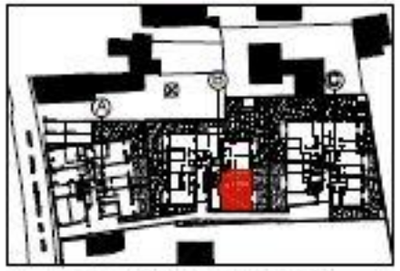

LOGEMENT 3 PIECES

BATIMENT	ETAGE	APPARTEMENT
B	RDC	B - 002

TABLEAU DES SURFACES HABITABLES

ENTREE	8.90 m²
SEJOUR/CUISINE	33.60 m²
CHAMBRE 1	14.10 m²
CHAMBRE 2	11.40 m²
SDB	5.00 m²
WC	2.10 m²
TOTAL	75.10 m²
TERRASSE	6.00 m²
JARDIN	40.50 m²
TOTAL	46.50 m²

NOTA :
Des modifications sont susceptibles d'être apportées à ce plan en fonction des nécessités techniques et administratives de la réalisation, pour les dimensions libres, position des baies et équipements. Les surfaces données sont approximatives. La surface des placards est incluse dans la surface des pièces attenantes.
Les retombés, soffites, faux-plafonds, emplacements des équipements sont figurés à titre indicatif. Les surfaces habitables sont conformes au décret du 23 Mai 1997 (Art. 1).
Le réservataire reconnaît avoir pris connaissance de l'avertissement suivant : des modifications sont susceptibles d'être apportées aux plans des appartements en fonction des nécessités techniques de la réalisation, tant en ce qu'il concerne les dimensions libres que de l'équipement.
Les surfaces et cotes sont approximatives, les retombés, faux-plafonds, soffites, canalisations ainsi que l'emplacement des équipements sont représentés, sont figurés à titre indicatif. Le mobilier n'est pas fourni.

03.05.2018 INDICE A