

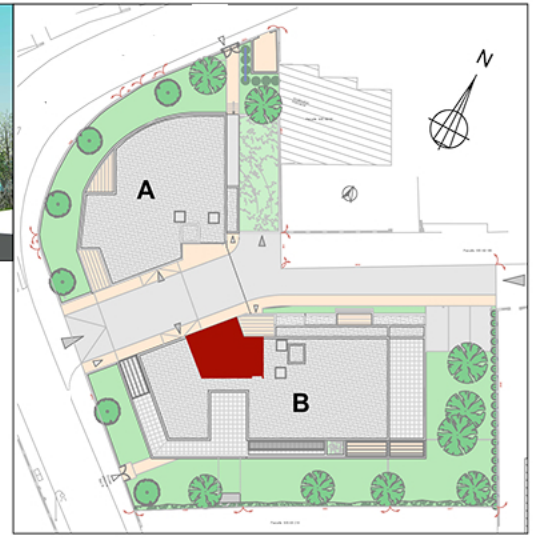

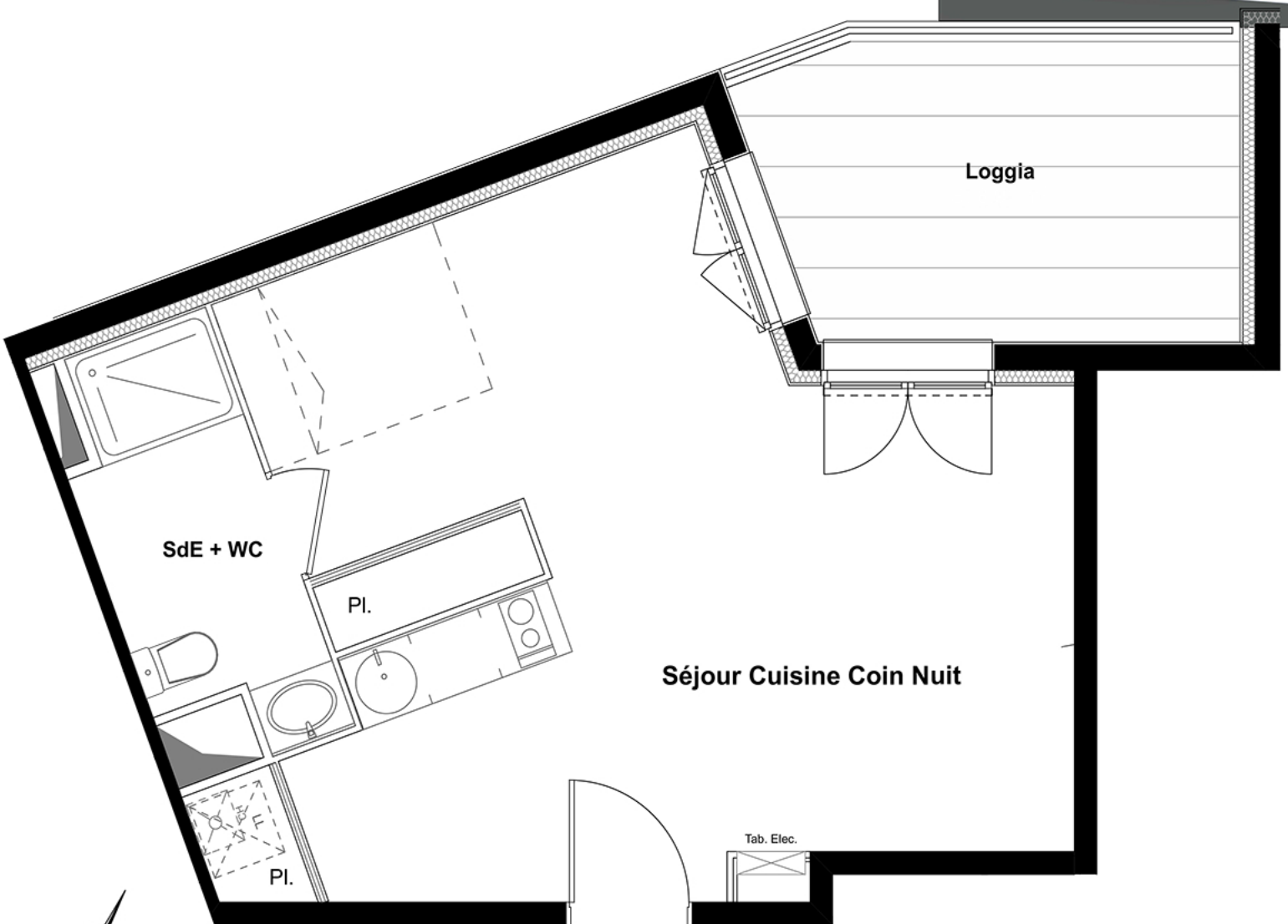

APPARTEMENT B3.6
T1b - R+3

SURFACE HABITABLE (m^2)	
Séjour Cuisine Coin Nuit	30,94
SdE + WC	4,55
TOTAL HABITABLE	**35,49 m^2**

LOGGIA / TERRASSE	8,91 m^2
PARKING (n°)	

0 0,2 0,5 1 2 3m

La société se réserve le droit d'apporter des modifications à ce plan en fonction des nécessités techniques et administratives, tant en ce qui concerne les dimensions que l'équipement. Les surfaces sont indicatives.
Les côtes et les surfaces données le sont sous réserve des impératifs de construction et de tolérance d'exécution. Les surfaces indiquées sont conformes à la loi CARREZ.

PDV PROVISOIRE
30.10.2018