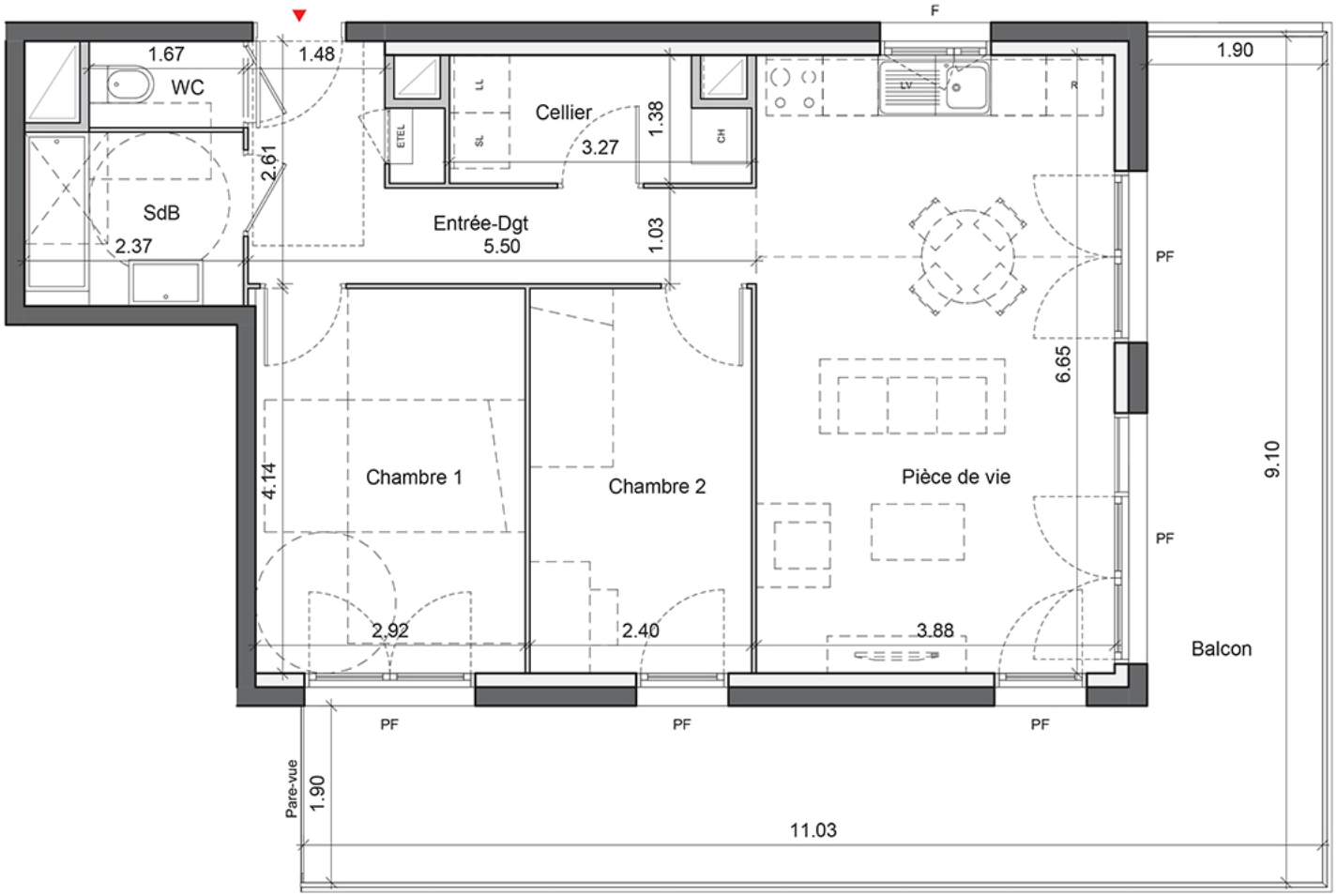

N° A12	3 pièces	NIVEAU R+1
INDICE:A		DECEMBRE 2018

Tableau surfaces

Entrée-Dgt	8.00 m²
Pièce de vie	25.80 m²
Chambre 1	12.11 m²
Chambre 2	9.94 m²
WC	1.55 m²
Cellier	4.14 m²
SdB	4.43 m²
TOTAL SURFACE HABITABLE	65.97 m²
Balcon	35.82 m²
TOTAL SURFACE EXTERIEURE	35.82 m²

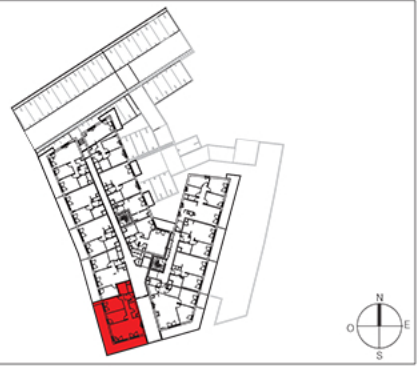

0 0 1 2 m

NOTA: ce plan est susceptible d'être légèrement modifié en fonction des nécessités techniques de la réalisation en ce qui concerne les dimensions libres et les équipements. Les retombées, soffites, canalisations et radiateurs ne sont pas figurés.