SCCV JARDINS DE CHEVIGNY

"ALLEE DES TROUBADOURS"
LOT 23
RUE GEORGES BRASSENS - 21800 CHEVIGNY SAINT SAUVEUR
Plan de réservation

ERIC POILLOT
ARCHITECTE

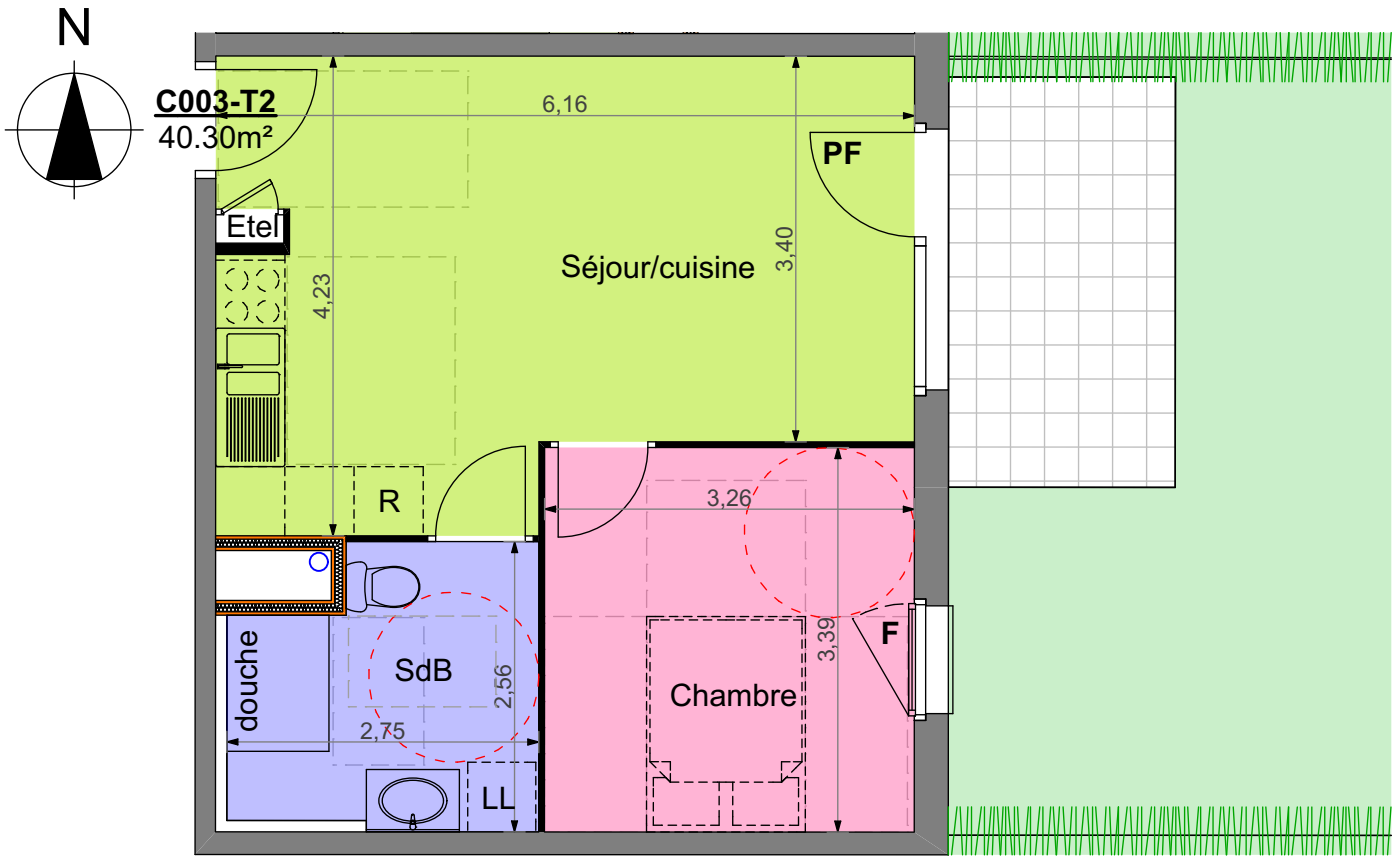

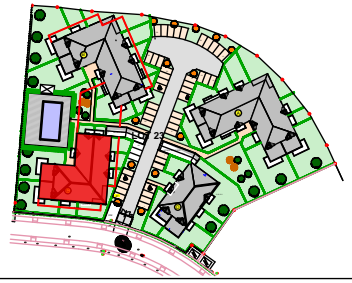

PLAN DE MASSE

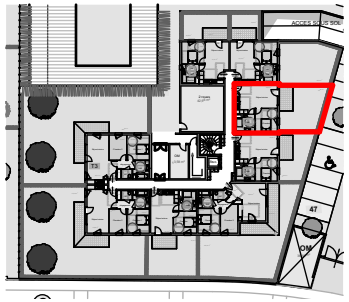

PLAN DE REPERAGE

Lot C003-T2

RDC-Batiment C — le 25/02/2022

Séjour/Cuisine	23.05 m²
Chambre	11.05 m²
Salle de bains	6.20 m²
Surface habitable totale	40.30 m²
Terrasse	7.20 m²
Jardin	39.80

0 1 mètre 2 3

NOTA: PLAN NON CONTRACTUEL,PLANS DE RESERVATION D'APRES PLANS DE PERMIS DE CONSTRUIRE:

De légères variantes de cotes et de surfaces, et des modifications pourront être apportées au présent plan, en fonction des nécessités techniques de réalisation.Les tolérances d'usage sont admises en ce qui concerne les dimensions et surfaces indiquées.
Les gaines, retombées, faux-plafonds, soffites, ainsi que l'emplacement des équipements sont figurés à titre indicatif et n'apparaissent pas de manière exhaustive sur le plan.L'emplacement des éléments de cuisine et salle de bains est donné à titre indicatif.
Les placards sont compris dans la surface des pièces