

PROGRAMME

LUNA

Rte de Trouville

Caen

Bâtiment :

Etage : R+1

LOGEMENT : 05

INDICE	DATE	DESIGNATIONS
01	07/04/2021	implantations électriques
02	22/04/2021	mise à jour plomberie
03	17/05/2021	mise à jour
04	02/07/2021	FINA

LOT ELECTRICITE
Courants forts - Courants faibles



ZI RUE DE L ANNEAU TECHNIQUE
14470 COURSEULLES S/mer
TEL. 02 31 36 08 87 FAX. 02 31 37 14 28
MAIL. contact@langelec.fr

ECHELLE
1/50

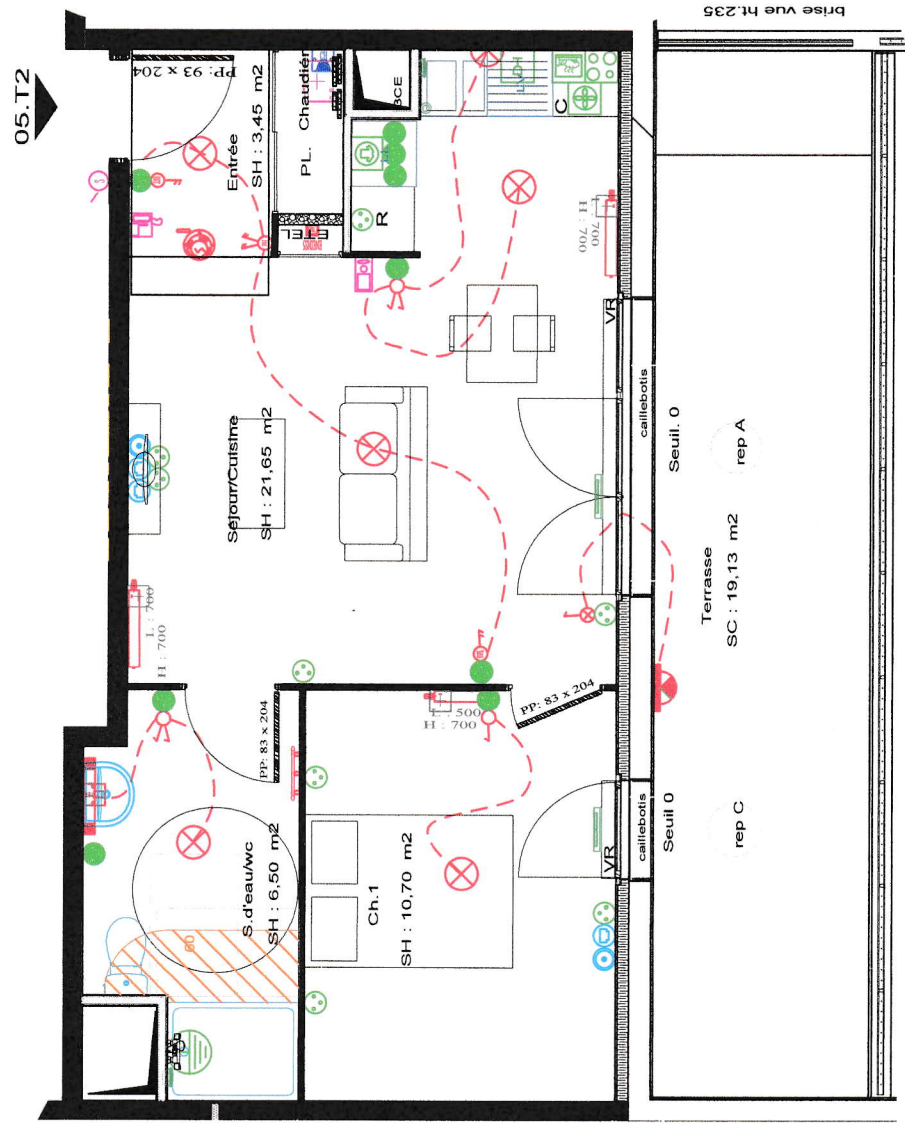

	Appareil DCL		Vue de vue HT=100		Plan lumineux DCL		HABITAT RESIDENTIEL HAUT POTENTIEL PSVA
	Bouton poussoir HT=100		Liaison séparée HT=0		Prise RJ45 HT=400		HABITAT RESIDENTIEL VILLE LED 500 (PSVA) en option
	Déclencheur DCL		Prise de courant (1x1, 2 pôles - terre) HT=400		regroupe type VERAUCO 2x1,8m		Prise de liaison HT=400
	Déclencheur différentiel		Prise de courant (1x1, 2 pôles - terre) HT=100		Série de câble 2x4 en tirasse de raccordement HT=400		HABITAT RESIDENTIEL PSVA MESS HT=300
	Interrupteur double allumage HT=100		Prise de courant (1x1, 2 pôles - terre) HT=1000/1600		Série de câble en tirasse pour distribution HT=300		Appareil RESIDENTIEL (0/100)
	Interrupteur simple allumage HT=100		Prise de courant (1x1, 2 pôles - terre) HT=400		Vidéoprotection HT=100		Prise de courant (1x1, 2 pôles - terre double) HT=400
	Interrupteur simple allumage lumineux HT=100		Prise de courant (2x1, 2 pôles - terre) HT=400		Alimentation option 230V HT=		Prise de courant (1x1, 2 pôles - terre double) HT=100
	Interrupteur double allumage lumineux HT=100		Prise de courant (2x1, 2 pôles - terre) HT=400		Bouton poussoir VMC HT=100		Thermostat climatique sans fil
	Interrupteur double allumage lumineux HT=100		Prise de courant (3x1, 2 pôles - terre) HT=400		Bouton poussoir Commutateur sur interrupteur HT=100		

Bon pour réalisation client
le 13/07/2021

Bon pour réalisation maître d'ouvrage