

NOTA : Le présent plan exprime les dispositions générales de l'appartement, il est susceptible d'adaptations en fonction des nécessités techniques de réalisation. Les cotes et les surfaces peuvent subir des modifications mineures lors de l'élaboration des plans d'exécution. Les poutres, poteaux, soffites et faux-plafonds, n'apparaissent pas systématiquement. L'aménagement de la cuisine est donné à titre indicatif. La hauteur de seuil est susceptible de varier pour des impératifs techniques.

LEGENDE

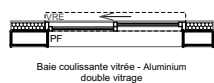

Baie coulissante vitrée - Aluminium double vitrage

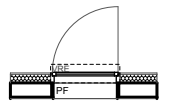

Porte vitrée - PVC double vitrage - ouvrant à la française

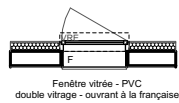

Fenêtre vitrée - PVC double vitrage - ouvrant à la française

- BC Baie coulissante
- F Fenêtre
- PF Porte Fenêtre
- VRE Volet roulant électrique
- GC Garde-Corps vitré
- DEP Descente d'eau pluviale
- Chaudière
- Aires de manoeuvre pour personne à mobilité réduite

- Mur maçonné + isolant
- Mur maçonné + isolant + bardage métallique
- Voile béton
- Cloison SAD
- Cloison démontable
- Dalles

- Tableau Electrique
- Gaine Technique
- Soffite ou Faux Plafond
- Caillebotis
- Enrochement - Retenue de terre
- Clôture ht 1,20m
- Pelouse
- Haie d'arbustes variés
- Portillon

"Le Domaine du Castel"
Rue François René de Chateaubriand 44470 Carquefou

PLAN DE COMMERCIALISATION

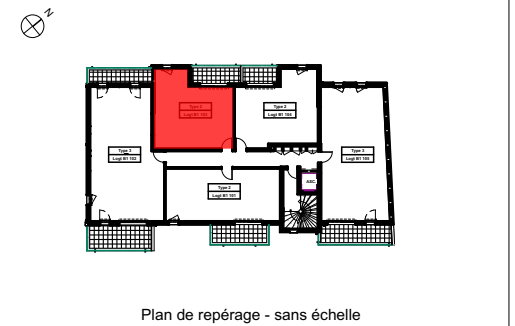

Date du plan : mardi 10 septembre 2019

BATIMENT B1	LOGEMENT B1-103
Type 2	R+1
Pièces	Surfaces Habitables

Séjour/Cuisine + PI.	20,26
Chambre	11,35
Dégagement	1,87
Salle d'eau	4,20
WC	1,85

Total	39,53 m²
--------------	----------------------------

Balcon	5,94
--------	------



CUISINE T2 DU LOT B1-103

PROMOTION IMMOBILIÈRE

LE DOMAINE DU CASTEL

-

CARQUEFOU

Nom de l'acquéreur :

Adresse : Ville :

Tel :



PRIX DE LA CUISINE TTC

2672€TTC

Fourniture, livraison et pose

Descriptif du Mobilier	
	<ul style="list-style-type: none"> - 1 sous évier de 60 cm, 1 porte - 1 emplacement pour LV ou LL - 1 meuble de 60 cm, 1 tiroir avec range-couverts et 1 porte 1 étagère amovible - 1meuble haut de 60 cm, 1 porte pour hotte télescopique, compris petit rangement entre porte et hotte télescopique - 1 meuble haut de 60 cm, 1 abattant et niche micro-ondes - 1 meuble haut de 60 cm 1porte, 1 étagère amovible - 1Plan de travail Stratifié - Poignées et socle inclus - 1 crédence stratifiée sur toute la longueur du plan de travail – hauteur 20 cm. Coloris dito plan de travail - 1 kit de 2 spots LED

Descriptif de l'électroménager / Sanitaire	
<p>Electroménager</p> <p>Sanitaire</p>	<ul style="list-style-type: none"> - 1 domino INDUCTION AMICA 2 zones ou équivalent - 1 hotte télescopique ELICA ou équivalent - 1 évier une cuve en cristallite avec un égouttoir coloris anthracite - 1 mitigeur chromé

Coloris	
Coloris	<ul style="list-style-type: none"> - Façades coloris à déterminer dans la gamme ATARAXIA - Plan de travail en stratifié coloris à déterminer dans la gamme ATARAXIA - Crédence en stratifié coloris à déterminer dans la gamme ATARAXIA

Prestations Non comprises dans le prix	
Non compris	<ul style="list-style-type: none"> - 1 lave-linge - 1 micro-ondes

* sous réserve de la signature de la vente

Date de la demande : / /
Signature Client

ataraxia

PROMOTION IMMOBILIÈRE