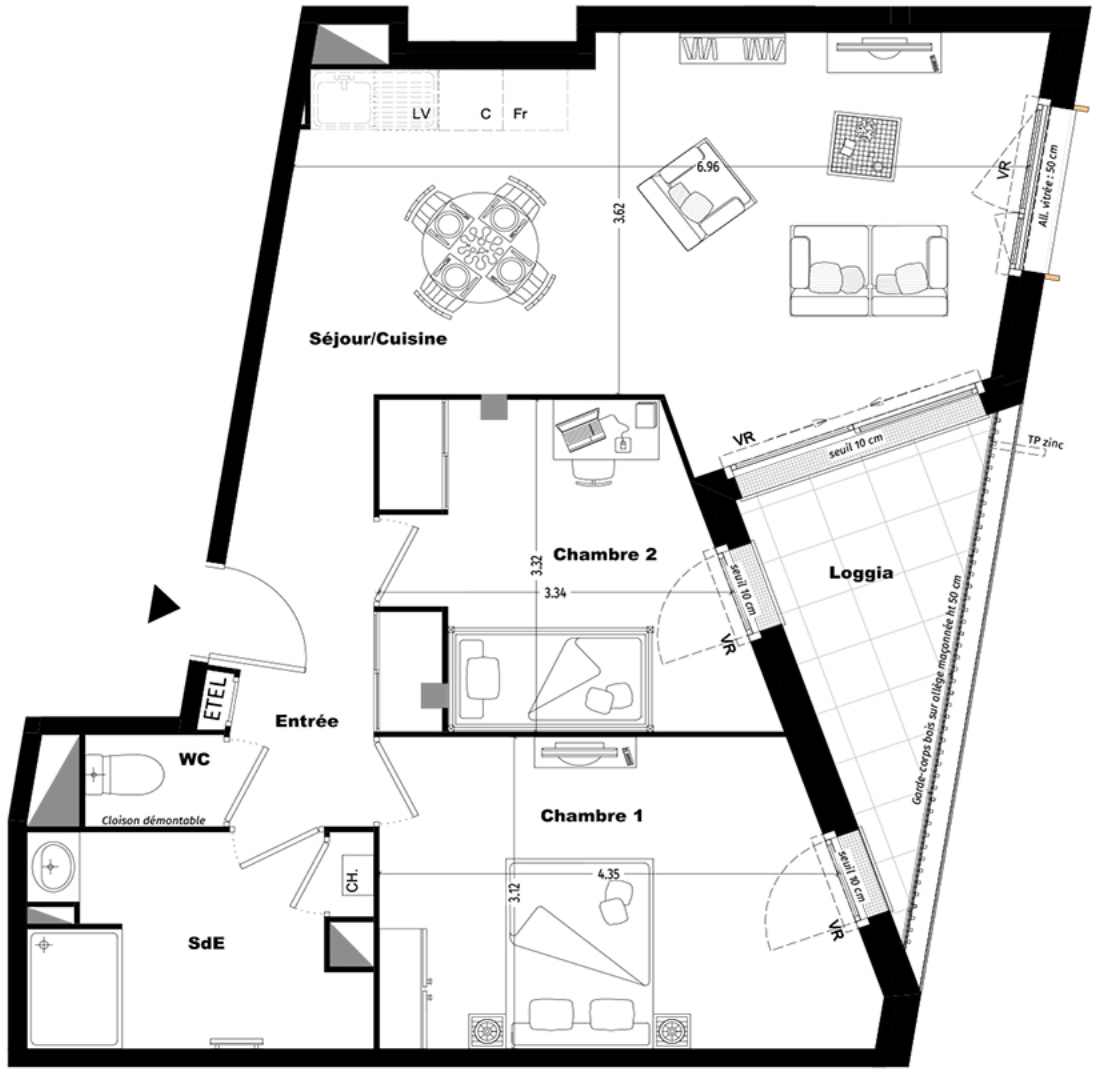

PLAN DE VENTE Date : 24/07/2020
Indice :



Plan de repérage du bâtiment



Plan de repérage du logement

Bât: H4A	Log: A110	Niveau: R+1	T3

SURFACES HABITABLES

Désignation des pièces	Surf. hab.
Entrée	6.60 m²
Séjour/Cuisine	25.20 m²
Chambre 1	13.70 m²
Chambre 2	9.80 m²
SdE	6.70 m²
WC	1.20 m²
Total Surfaces habitables	**63.20 m²**

SURFACES ANNEXES

Loggia	6.30 m²
Surfaces hauteur inférieur à 1.80 m	0.00 m²
Surfaces annexes non chauffées	0.00 m²

ARCHITECTE : **PETIT OEUVRE** 24, rue de Coulmiers 44000 Nantes

LEGENDE

- Porte-fenêtre coulissante *(2 ou 3 vantaux)*
- Porte-fenêtre à la française *(2 vantaux)*
- Fenêtre à la française *(1 ou 2 vantaux)*
- Fenêtre de toit
- ETEL Tableau électrique
- Soffite HSP 2.10 m
- CH. Chaudière
- Gaines techniques
- DEP Descente Eaux Pluviales
- TP Trop plein
- All. Allège

N

0 1 2 2,5m

De légères variations de cotes, de surfaces, et des modifications pourront être apportées au présent plan, en fonction des nécéssités techniques de réalisation.
Les tolérances d'usage sont admises en ce qui concerne les dimensions et surfaces indiquées.
Les gaines, retombées, faux-plafonds, soffites ainsi que l'emplacement des équipements sont figurés à titre indicatif et n'apparaissent pas de manière exhaustive sur le plan.
L'emplacement des éléments de cuisine et de salle de bains est donné à titre indicatif.
Les placards sont compris dans la surface des pièces.